

BUD. NR 2 - ELEWACJA WSCHODNIA

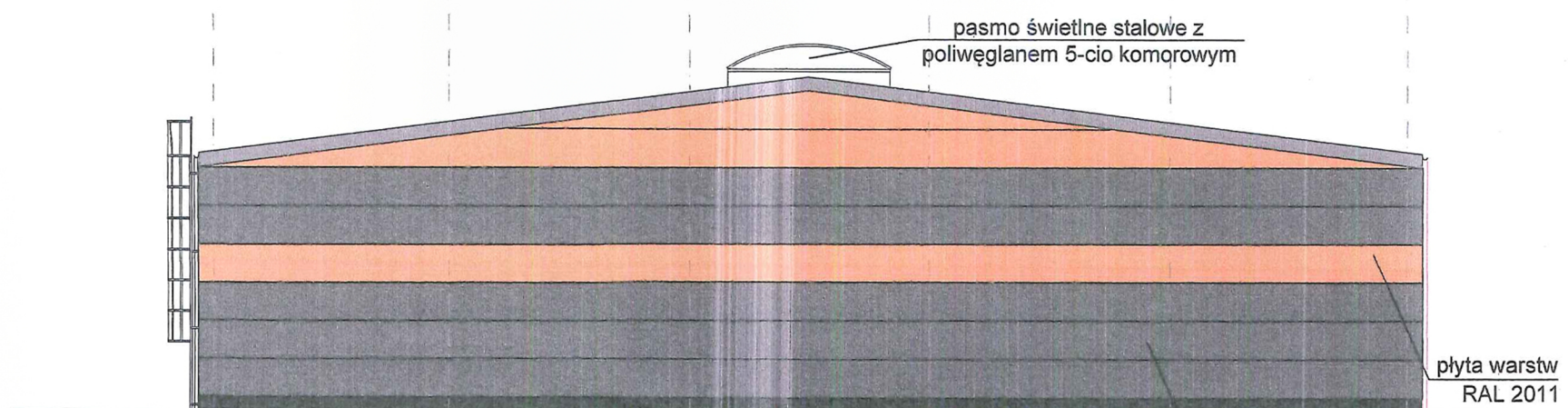

BUD. NR 2 - ELEWACJA ZACHODNIA

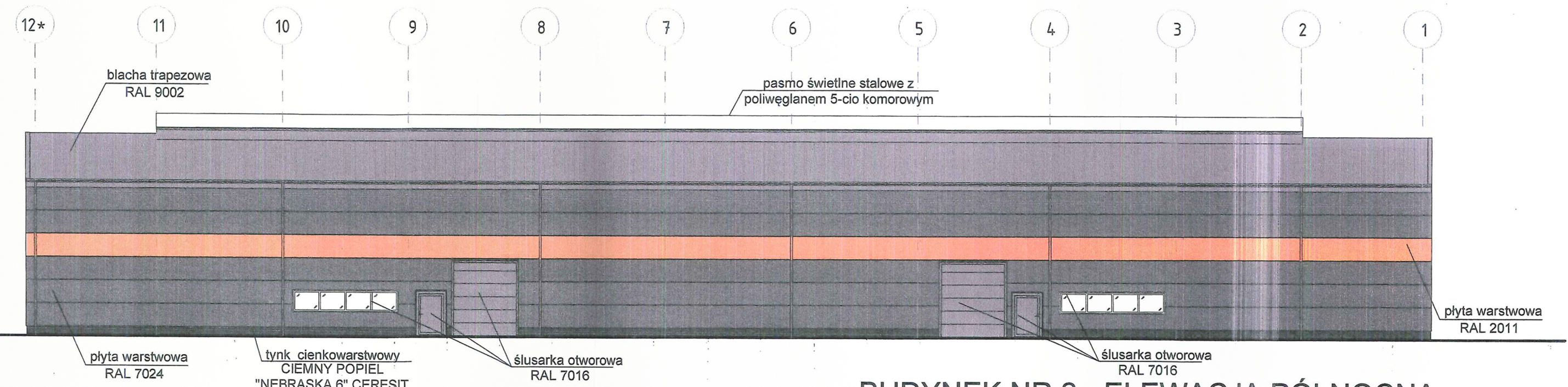

BUDYNEK NR 2 - ELEWACJA PÓŁNOCNA

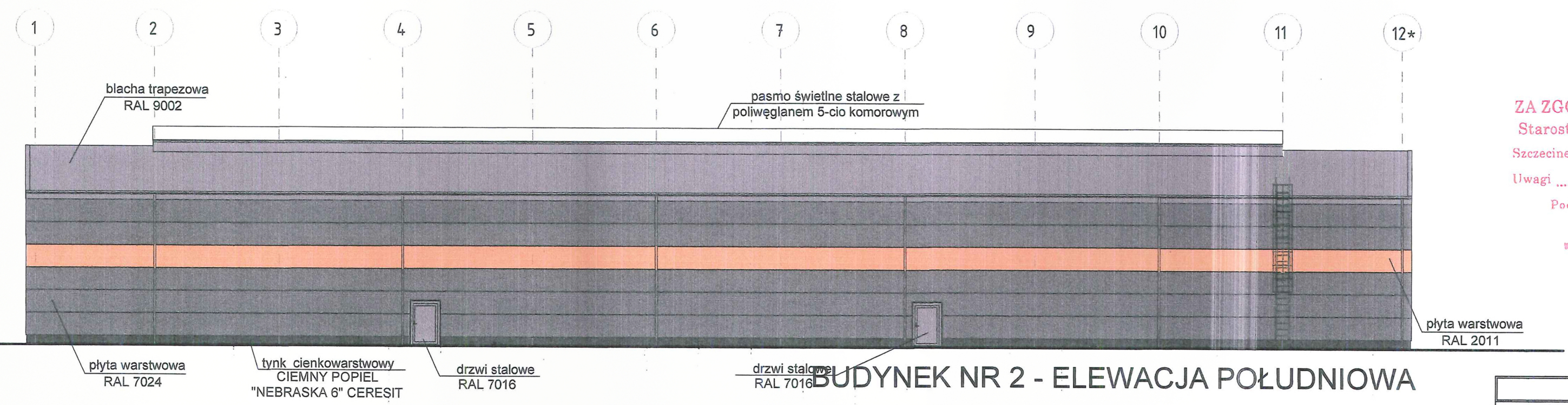

BUDYNEK NR 2 - ELEWACJA POŁUDNIOWA

STAROSTWO POWIATOWE W SZCZECINKU
Wydział Architektury i Budownictwa
Załącznik Nr 2/3
o zatwierdzeniu projektu budowlanego i udzieleniu pozwolenia na budowę
z dnia 22.09.2022 r. Nr 33

ZA ZGODNOŚĆ Z ORYGINAŁEM
Starostwo Powiatowe w Szczecinku
Szczecinek, dnia 21.06.2023 r. godz. 14:00
Uwagi
Podpis: *[Signature]* STAROSTY
mgr Artur Pietrzak
INSPEKTOR
w Wydziale Architektury i Budownictwa

ELEWACJE HALI NR 2	
KONTUR studio architektury Światopek-Mirsky sp. z o.o.	
OBIEKT	BUDOWA INKUBATORA PRZEMYSŁOWEGO (DWA PRZEMYSŁOWE - MAGAZYNOWE Z CZĘŚCIAMI ADMINISTRACYJNYMI), ZBIORNIKÓW PRZECIWPŁYNÓW, BUDOWA BEZODPŁYWOWEGO ZBIORNIKA WODY OPADOWEJ, BUDOWA BILBOARDU, MIEJSC PARKINGU, POŻAROWĄ WRAZ Z WYKONANIEM URZĄDZEŃ I W OBRĘBIE I MIEJSCOWOŚCI TUROWO GM. SZCZECINEK NA TERENIE DZIAŁKI NR 273/18
	INWESTOR: Invest Park Szczecinek Sp. z o.o. ul. Szczecińska 15, 78-422 Gwda Wielka
PROJEKTOWAŁ:	SPRAWDZIŁ:
mgr inż. arch. Marek Światopek-Mirski uprawnienia budowlane do proj. w specjalności architektura bez ograniczeń NN-6345/483/81	mgr inż. arch. Mirosława uprawnienia budowlane do proj. w specjalności architektura bez ograniczeń 33/WPOKK/2016